II/01 KOORDINAČNÍ VÝKRES

SILŮVKY

ÚZEMNÍ PLÁN

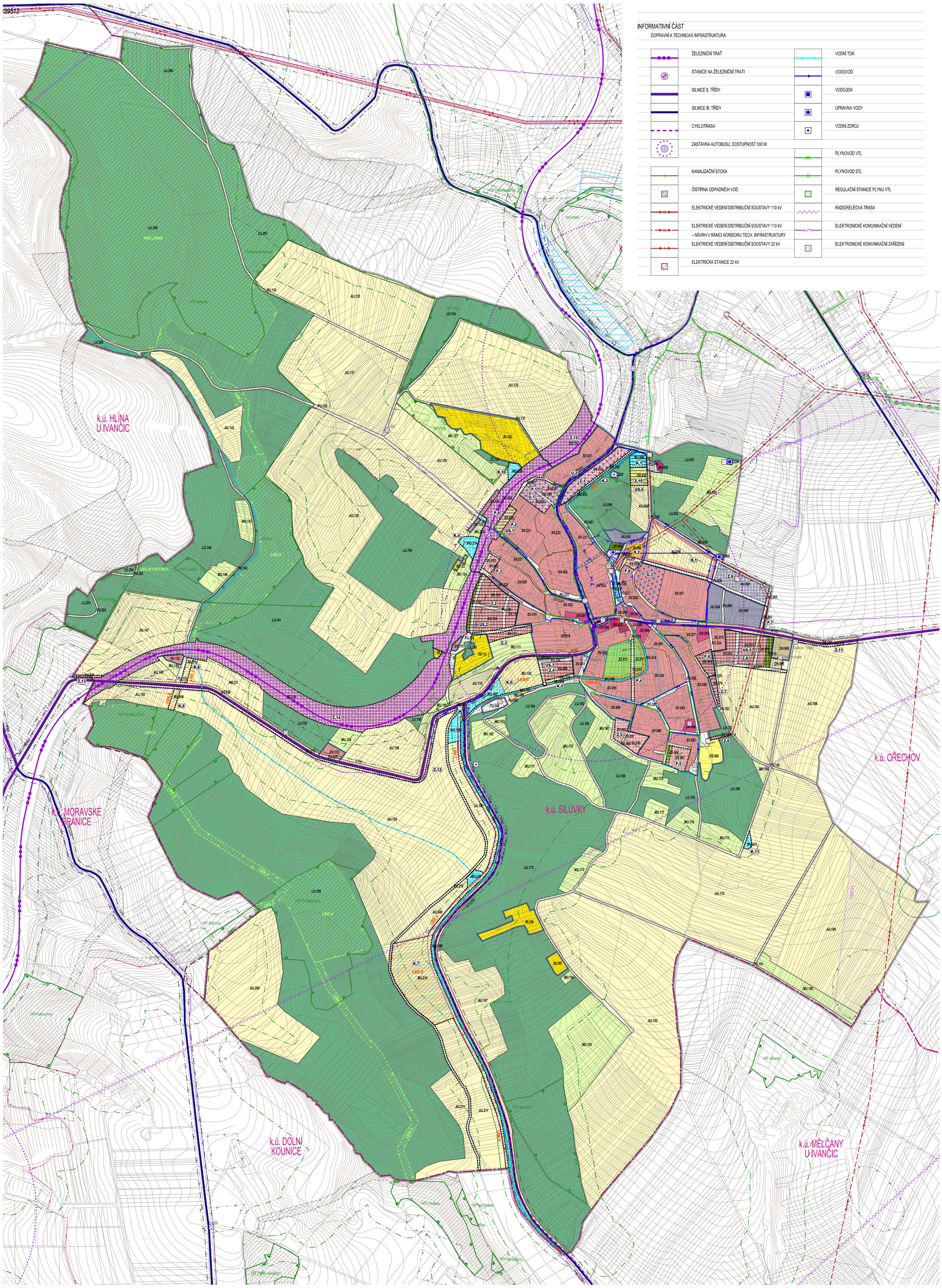

INFORMATIVNÍ ČÁST

DOPRAVNÍ A TECHNICKÁ INFRASTRUKTURA

- ŽELEZNIČNÍ TRAŤ
- STANICE NA ŽELEZNIČNÍ TRATI
- SILNICE II. TŘÍDY
- SILNICE III. TŘÍDY
- CYKLOTRASA
- ZASTÁVKA AUTOBUSU, DOSTUPNOST 500 M
- KANALIZAČNÍ STOKA
- ČISTÍRNA ODPADNÍCH VOD
- ELEKTRICKÉ VEDENÍ DISTRIBUČNÍ SOUSTAVY 110 kV
- ELEKTRICKÉ VEDENÍ DISTRIBUČNÍ SOUSTAVY 110 kV – NÁVRH V RÁMCI KORIDORU TECH. INFRASTRUKTURY
- ELEKTRICKÉ VEDENÍ DISTRIBUČNÍ SOUSTAVY 22 kV
- ELEKTRICKÁ STANICE 22 kV
- VODNÍ TOK
- VODOVOD
- VODOJEM
- ÚPRAVNA VODY
- VODNÍ ZDROJ
- PLYNOVOD VTL
- PLYNOVOD STL
- REGULAČNÍ STANICE PLYNU VTL
- RADIORELÉOVÁ TRASA
- ELEKTRONICKÉ KOMUNIKAČNÍ VEDENÍ
- ELEKTRONICKÉ KOMUNIKAČNÍ ZAŘÍZENÍ

PLOCHY S ROZDÍLNÝM ZPŮSOBEM VYUŽITÍ

STABILIZOVANÉ | ROZVOJOVÉ | ÚZEMNÍ REZERVA

- PLOCHY SMÍŠENÉ OBYTNÉ VENKOVSKÉ
- PLOCHY REKREACE INDIVIDUÁLNÍ
- PLOCHY SMÍŠENÉ VÝROBNÍ VŠEOBECNÉ
- PLOCHY OBČANSKÉHO VYBAVENÍ KOMERČNÍHO
- PLOCHY OBČANSKÉHO VYBAVENÍ VEŘEJNÉHO
- PLOCHY OBČANSKÉHO VYBAVENÍ – HŘBITOVY
- PLOCHY OBČANSKÉHO VYBAVENÍ – SPORT
- PLOCHY TECHNICKÉ INFRASTRUKTURY VŠEOBECNÉ
- PLOCHY DOPRAVY SILNIČNÍ
- PLOCHY DOPRAVY DRÁŽNÍ
- PLOCHY VEŘEJNÝCH PROSTRANSTVÍ VŠEOBECNÝCH
- PLOCHY ZELENĚ – PARKY A PARKOVĚ UPRAVENÉ PLOCHY
- PLOCHY ZELENĚ – ZAHRADY A SADY
- PLOCHY SMÍŠENÉ NEZASTAVĚNÉHO ÚZEMÍ VŠEOBECNÉ
- PLOCHY ZEMĚDĚLSKÉ VŠEOBECNÉ
- PLOCHY LESNÍ VŠEOBECNÉ
- PLOCHY VODNÍ A VODOHOSPODÁŘSKÉ VŠEOBECNÉ

HRANICE

- HRANICE ŘEŠENÉHO ÚZEMÍ
- HRANICE ZASTAVĚNÉHO ÚZEMÍ
- Z.0 HRANICE ZASTAVITELNÝCH PLOCH
- P.0 HRANICE PLOCH PŘESTAVBY
- K.0 HRANICE PLOCH ZMĚN V KRAJINĚ
- U.0 ČÁSTI ÚZEMNÍHO PLÁNU S PRVKY REGULAČNÍHO PLÁNU

TRASY A KORIDORY

- PĚŠÍ PROPOJENÍ
- CNZ.00 KORIDOR NAD PLOCHAMI S ROZDÍLNÝM ZPŮSOBEM VYUŽITÍ Z NADŘAZENÉ DOKUMENTACE

PLOCHY A KORIDORY, VE KTERÝCH JE ROZHODOVÁNÍ O ZMĚNÁCH V ÚZEMÍ PODMÍNĚNO

- US.0 ZPRACOVÁNÍM ÚZEMNÍ STUDIE

ÚZEMNÍ SYSTÉM EKOLOGICKÉ STABILITY

STABILIZOVANÉ | ROZVOJOVÉ

- LBC.0 / LBC.0 LOKÁLNÍ BIOCENTRUM
- LBK.0 / LBK.0 LOKÁLNÍ BIOKORIDOR
- RBC.0 / RBC.0 REGIONÁLNÍ BIOCENTRUM

INFORMATIVNÍ ČÁST

- LOKÁLNÍ BIOCENTRUM ÚSES – MIMO ŘEŠENÉ ÚZEMÍ
- LOKÁLNÍ BIOKORIDOR ÚSES – MIMO ŘEŠENÉ ÚZEMÍ
- DĚTSKÁ HŘIŠTĚ – STAV

VYBRANÉ LIMITY VYUŽITÍ ÚZEMÍ

- MÍSTNÍ PAMÁTKA (KAPLE, KŘÍŽ, MILNÍK, BOŽÍ MUKA, ATD.)
- ÚZEMÍ S ARCHEOLOGICKÝMI NÁLEZY I. STUPNĚ
- ÚZEMÍ S ARCHEOLOGICKÝMI NÁLEZY II. STUPNĚ
- ÚZEMÍ HISTORICKÉHO JÁDRA OBCE
- VZDÁLENOST 50 M OD KRAJE LESA
- VKP VÝZNAMNÝ KRAJINNÝ PRVEK (VKP) REGISTROVANÝ
- PP PŘÍRODNÍ PARK
- OCHRANNÉ PÁSMO VODNÍHO ZDROJE I. STUPNĚ
- OCHRANNÉ PÁSMO VODNÍHO ZDROJE II. STUPNĚ
- ODVODNĚNÁ PLOCHA (PLOCHA MELIORACÍ)
- OCHRANNÉ PÁSMO ELEKTRICKÉHO VEDENÍ
- BEZP. PÁSMO PLYNOVODU NEBO ZAŘÍZENÍ
- OCHRANNÉ PÁSMO ELEKTROKOMUNIKAČNÍHO VEDENÍ
- OCHRANNÉ PÁSMO SILNICE
- OCHRANNÉ PÁSMO ŽELEZNIČNÍ TRATĚ
- ZÁJMOVÉ ÚZEMÍ MINISTERSTVA OBRANY – VZDUŠNÝ PROSTOR PRO NADZEMNÍ STAVBY
- ZÁJMOVÉ ÚZEMÍ MINISTERSTVA OBRANY – CELÉ KATASTRÁLNÍ ÚZEMÍ

PRVKY MAPOVÉHO DÍLA

- ORP IVANČICE HRANICE SPRÁVNÍHO OBVODU OBCE S ROZŠÍŘENOU PŮSOBNOSTÍ A JEHO NÁZEV
- k.ú. OŘECHOV HRANICE KATASTRÁLNÍHO ÚZEMÍ A JEHO NÁZEV
- POLOHOPIS – KATASTRÁLNÍ MAPA
- VÝŠKOPIS – VRSTEVNICE PO 2 m

0 50 100 250 500 800 m

ZÁZNAM O ÚČINNOSTI

Správní orgán, který územní plán vydal: **Zastupitelstvo obce Silůvky**	Datum nabytí účinnosti územního plánu:
Pořizovatel: **Obecní úřad Silůvky, Prachatičky 39, 664 46 Silůvky, prostřednictvím kvalifikované osoby ve smyslu § 24 odst. 3, písm. a) stavebního zákona**	
Oprávněná osoba pořizovatele: Zdeněk Prax, starosta obce Silůvky	Podpis:

Zpracovatel: **knesl kynčl architekti s.r.o., Šumavská 416/15, 602 00 Brno**

Garant projektu: doc. Ing. arch. Jakub Kynčl, Ph.D., ČKA 02672

Projektový tým: doc. Ing. arch. Jakub Kynčl, Ph.D., Ing. arch. Jiří Knesl, Ing. arch. Bohuš Zoubek, Ing. arch. Jan Šplít, Ing. arch. Jana Šimová, Ph.D.

Dopravní infrastruktura: Ing. Kateřina Polesná (Atelier DPK s.r.o.)
Technická infrastruktura – vodní hospodářství, zásobování plynem: Ing. Vítězslav Vaník
Technická infrastruktura – zásobování elektřinou: Ing. Karel Rychlý
Zábor půdního fondu: Ing. arch. Jiří Knesl
Krajina: Ing. arch. Jiří Knesl
ÚSES: RNDr. Jiří Kocián (AGERIS s.r.o.)

knesl kynčl architekti s.r.o.
Šumavská 416/15, 602 00 Brno
tel.: +420 541 592 134
www.knesl-kyncl.com

Název akce: **ÚZEMNÍ PLÁN SILŮVKY**
NÁVRH PRO VEŘEJNÉ PROJEDNÁNÍ

Datum: 06 / 2023
Formát: 840 x 920 mm
Číslo zakázky: 00810_80

Název výkresu: KOORDINAČNÍ VÝKRES
Měřítko: 1 : 5 000
Číslo výkresu: II/01